Übersicht Reine Mathematik

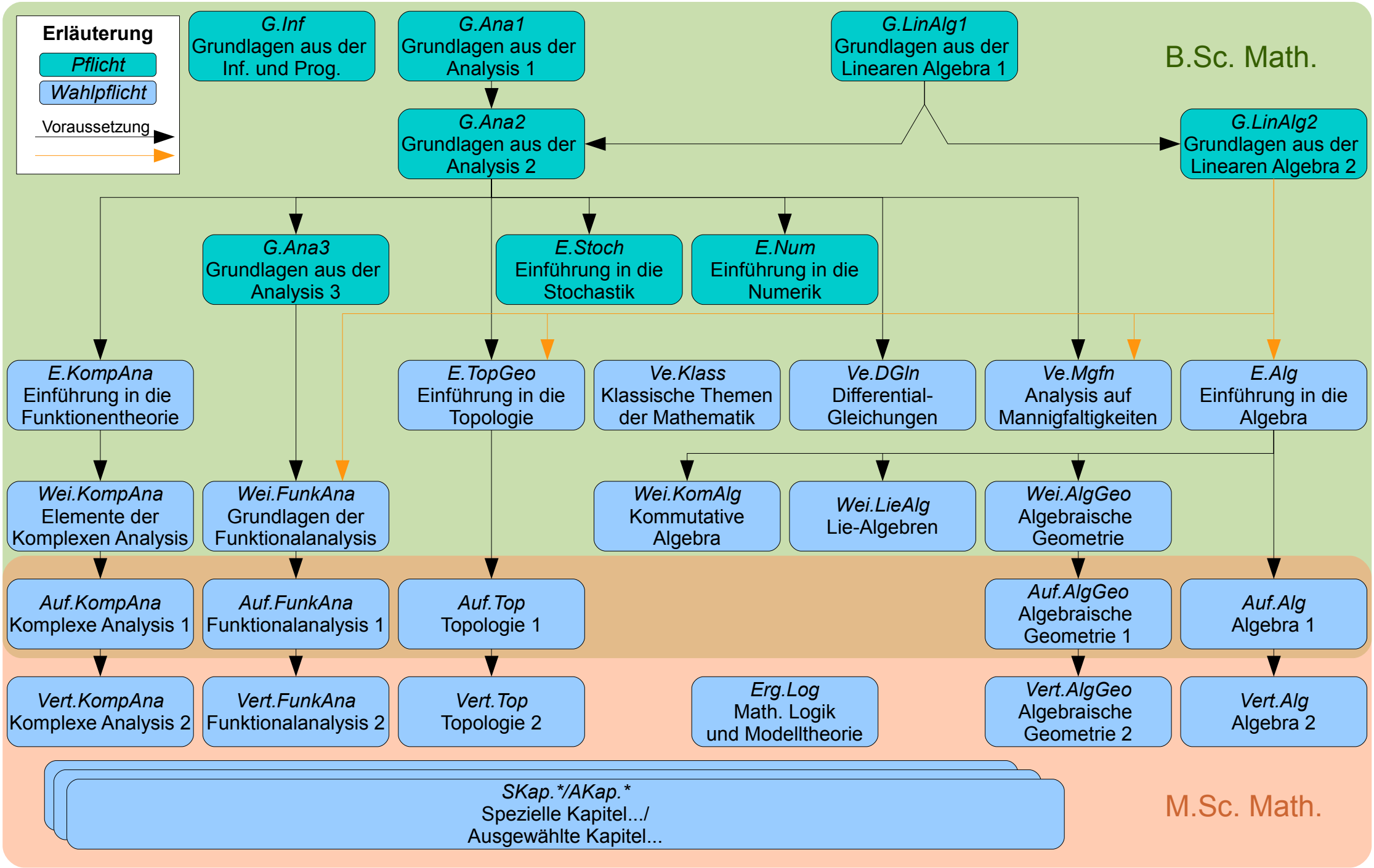

Bei Unklarheiten über inhaltliche Voraussetzungen wenden Sie sich an die jeweiligen Dozenten. Für die Anrechnung von Vorlesungen ist die für Sie gültige Prüfungsordnung maßgebend.